



火葬场

YAYASAN BUDI LUHUR BALIKPAPAN

麻里巴板中华慈善基金会

Jl. Mayjen Sutoyo No. 69 B Lantai III – Balikpapan 76113

Tel : (0542) 745788 Fax : (0542) 421771

Website : www.budiluhurbalikpapan.org

Rekening : **BCA Cabang Balikpapan A/C No. 191 180 9899**

**PEMBANGUNAN KREMATORIUM
YAYASAN BUDI LUHUR**

Jl. Soekarno Hatta KM 15 – Kel. Karang Joang
Kecamatan Balikpapan Utara – Balikpapan

Gambar tampak depan gedung Krematorium Yayasan Budi Luhur Balikpapan



Lokasi lahan Krematorium di areal Taman Pemakaman KM 15

PEMBANGUNAN GEDUNG KREMATORIUM YAYASAN BUDI LUHUR BALIKPAPAN

LATAR BELAKANG

Pemakaman kremasi saat ini semakin menjadi pilihan disamping pemakaman konvensional, meningkatnya kecenderungan masyarakat memilih proses kremasi antara lain karena kremasi lebih praktis, sederhana, murah dan cepat, selain tentunya karena alasan religius.

Ketiadaan fasilitas krematorium untuk melakukan kremasi di Balikpapan menyebabkan masyarakat yang memerlukan pelayanan kremasi harus melakukannya di luar kota, yang terdekat di Samarinda, dan juga kota lain seperti di Surabaya dan Jakarta.

Melakukan kremasi di luar kota tentunya memerlukan waktu yang lebih lama karena perjalanan dan juga biaya yang tidak sedikit.

Dengan pertimbangan diatas, kebutuhan akan adanya krematorium di Balikpapan pada saat ini sudah cukup mendesak dan karenanya sesuai dengan program kerja yang telah dicanangkan Dewan Pengurus Yayasan Budi Luhur di bawah kepemimpinan Bp. Ruslan Aliansyah, maka pembangunan fasilitas gedung krematorium adalah program prioritas yang akan segera dilaksanakan dalam waktu dekat.

Program pembangunan gedung krematorium ini telah direncanakan sejak tahun 2009, dan dimulai dengan melakukan penggalangan dana mengingat perkiraan biaya untuk pembangunan yang tidak sedikit.

Puji syukur bahwa banyak sekali pihak yang mendukung program pembangunan krematorium ini dan bersedia menjadi donatur dengan menyumbangkan dana bagi pembangunan krematorium.

Pada Juli 2010, Yayasan Budi Luhur Balikpapan membentuk Panitia Pembangunan Gedung Krematorium yang diketuai oleh Bp. Irawan A. Chandra.

Panitia telah melakukan langkah-langkah untuk rencana pembangunan krematorium ini, antara lain :

- Menyiapkan disain gedung dan peralatan serta rencana anggaran biaya,
- Memilih mesin kremasi termutakhir dari Tiongkok,
- Melaksanakan lelang dan memutuskan kontraktor untuk pelaksanaan pekerjaan pembangunan gedung krematorium,
- Mengurus perizinan yang diperlukan untuk pembangunan,

- Menentukan hari pelaksanaan pembangunan dan acara peletakan batu pertama yang diharapkan dapat dihadiri oleh Wawali Bp. H.M. Rizal Effendi & Sekkot Bp. H. Heru Bambang.

MAKSUD DAN TUJUAN

Pembangunan krematorium ini dimaksudkan untuk :

1. Membangun fasilitas pembakaran jenazah yang terbuka untuk umum dan memudahkan masyarakat yang membutuhkan pelayanan kremasi
2. Memiliki fasilitas kremasi yang mutakhir dan ramah lingkungan

Sehingga tujuan yang dapat tercapai adalah :

1. Masyarakat Balikpapan yang membutuhkan pelayanan kremasi tidak perlu lagi melakukannya di luar kota sehingga dapat menghemat waktu dan biaya
2. Masyarakat mendapatkan pelayanan kremasi yang beradab, cepat, bersih dan berkualitas

SEKILAS MENGENAI KREMATORIUM YAYASAN BUDI LUHUR

- ❖ Krematorium Yayasan Budi Luhur akan dibangun di wilayah utara Kota Balikpapan, sekitar 20 km dari pusat kota.
- ❖ Berdiri di atas lahan milik Yayasan Budi Luhur seluas sekitar 1.47 Ha di dalam areal Taman Pemakaman Jl. Soekarno Hatta KM 15 Kelurahan Karang Joang Kecamatan Balikpapan Utara.
- ❖ Gedung krematorium dibangun dengan konstruksi baja, dengan ukuran panjang 18m dan lebar 37m, teras depan seluas 24m² sehingga luas seluruhnya sekitar 690m²
- ❖ Krematorium akan dilengkapi dengan mesin kremasi termutakhir dari Tiongkok, mesin kremasi pintar ini akan menjamin proses kremasi yang beradab, cepat, bersih dan ramah lingkungan.
- ❖ Perkiraan anggaran biaya pembangunan gedung krematorium dan pembelian mesin kremasi beserta fasilitas dan prasarana pendukungnya : jalan, taman, tempat parkir, dan lain-lain, diperkirakan sekitar Rp.4 Milyar.
- ❖ Jangka waktu pembangunan gedung krematorium dan fasilitasnya diperkirakan sekitar 6 bulan, dengan harapan dapat beroperasi pada pertengahan tahun 2011.

Pembangunan krematorium ini tentunya tidak akan terwujud tanpa dukungan dari segenap stake holder seperti : Pemerintah Kota Balikpapan dalam hal ini sebagai otoritas yang berwenang mengeluarkan perizinan, masyarakat sekitar lokasi krematorium, pihak Kelurahan Karang Joang, pihak Kecamatan Balikpapan Utara, masyarakat kota Balikpapan khususnya para dermawan dan donatur yang bersedia memberikan dukungan dana, seluruh organisasi sosial masyarakat Tionghoa di

Balikpapan, yaitu : Paguyuban Guangzhao Balikpapan, Perkumpulan Pintu Mas Balikpapan, Paguyuban Hainan Balikpapan, Yayasan Harapan Insani Balikpapan dan tokoh-tokoh masyarakat dan tokoh-tokoh agama di Balikpapan.

SUMBER DANA & REKENING

Sumber dana pembangunan krematorium akan berasal dari donasi atau sumbangan dana dari para donatur dan dermawan, mengingat biaya yang diperlukan cukup besar maka Yayasan Budi Luhur Balikpapan membuka rekening untuk para donatur dan dermawan yang berniat memberikan bantuan dana bagi pembangunan gedung krematorium ini melalui rekening :

YAY. BUDI LUHUR BALIKPAPAN
BCA Cabang Balikpapan
A/C. No. 191 180 9899

Para dermawan yang terketuk hati untuk memberikan donasi dapat menghubungi Bp. Irawan A. Chandra (Ketua Panitia Pembangunan) di HP : 0811 531588.

PANITIA PEMBANGUNAN KREMATORIUM

Kegiatan pembangunan krematorium akan dilaksanakan Panitia Pembangunan yang dibentuk oleh Yayasan Budi Luhur, dengan susunan kepanitiaan sebagai berikut :

Penasehat :

Bp. H. M. Rizal Effendi, SE
Bp. Ruslan Aliansyah

Pengawas :

Bp. Yova Cahyali
Bp. Yulius Susanto
Bp. Felix Theodosius
Bp. Go Seng Liong

Panitia Pembangunan :

Ketua	: Irawan A. Chandra
Wakil Ketua	: Hendra Lie
Sekretaris	: Halim Hasan
Bendahara	: Tan Sherly
Usaha Dana	: Irawan A. Chandra.
Konsultan Teknik	: Tan Wilson & Adi Karma
Kontraktor Pelaksana	: CV. Prima Teknik Mandiri

RENCANA ANGGARAN BIAYA

Untuk pembangunan gedung krematorium ini beserta fasilitas, sarana, prasarana dan utilitas pendukungnya seperti : jalan, taman, tempat parkir, drainase, penghijauan, listrik, dan lain-lainnya, Panitia memperkirakan total Rencana Anggaran Biaya sekitar Rp.4 milyar, dengan rincian :

1. Pekerjaan Pembangunan Gedung	Rp. 1,750,000,000
2. Pekerjaan sarana jalan, taman, parkir dan utilitas	Rp. 250,000,000
3. Pengadaan mesin kremasi dan biaya pengiriman dan importasi	Rp. 1,500,000,000
4. Pekerjaan mekanikal, elektrikal dan instalasi mesin	Rp. 250,000,000
5. Pengadaan perabot dan perlengkapan lainnya	Rp. 150,000,000
6. Biaya sertifikasi tanah, perizinan dan lain-lain	Rp. 100,000,000
JUMLAH	Rp. 4,000,000,000

Terbilang : Empat Milyar Rupiah

DAFTAR DONATUR

Sumber dana pembangunan krematorium berasal dari para dermawan atau donatur yang dengan hati tulus dan niat baik bersedia memberikan bantuan dana.

Berikut adalah daftar para donatur, yang telah menyalurkan dananya maupun yang telah menyatakan kesediaannya untuk memberikan donasi :

Bp. Ruslan Aliansyah	Bp. Rudi Suardana	Bp. H. Bambang Setiawan
Bp. Yova Cahyali Lea	Bp. Hendarto	Bp. Andri Wijamin
Bp. Yulius Susanto	Bp. Charles	Bp. Niti Nyoman
Bp. Linan Kurniahu	Bp. Rudy Tanair	Bp. Hengky Wijaya
Bp. Wilyan Poerwanto	Bp. Yoyo	Ibu Nonny Oentoro
Bp. Tjan Hariyanto Chandra	Bp. Eka Santoso	Bp. Hendry Tatang
Bp. Johny Wong	Bp. Bambang Suyatno	Bp. Ludy Stanley
Bp. Soedjarwo Tanojo	Bp. Effendy	Bp. Yunaidy Jonathan
Bp. Herry Susanto	Bp. Hendry Dermawan L.	Bp. Sie Sugianto
Bp. Sun Che Kwang	Bp. Hartono Gunawan	Bp. Djikey Tanton
Bp. Rico Indrawan	Bp. Billy Cahyadi	Bp. Chan Chandra

Siapa yang akan segera menyusul ??

Pintu masih terbuka lebar untuk para dermawan yang baik hati memberikan bantuan dana agar pembangunan krematorium dapat terwujud.

PENUTUP

Untuk mewujudkan pembangunan Krematorium Yayasan Budi Luhur sebagai fasilitas kremasi yang dapat dipakai masyarakat umum, bukanlah hal yang mudah.

Tantangan dari segi pendanaan adalah salah satu yang terberat, sesuai rencana anggaran biaya yang diperlukan Panitia masih membutuhkan dukungan dana yang cukup besar, sampai saat ini baru terkumpul separuh dari dana yang dibutuhkan. Panitia dengan ini mengetuk pintu hati para donatur dan dermawan dengan hati tulus dan niat baik untuk bersedia memberikan bantuan dan sumbangan dana.

Dengan tekad bersama dan semangat gotong royong serta pertolongan dari Tuhan Yang Maha Kuasa, kami percaya pembangunan ini dapat terwujud sesuai dengan yang diinginkan.

Yayasan Budi Luhur Balikpapan dan Panitia Pembangunan, menyampaikan ucapan terima kasih dan penghargaan yang sebesar-besarnya kepada Walikota Bp. H. Imdaad Hamid S.E., Wakil Walikota Bp. H.M. Rizal Effendi S.E., Sekretaris Kota Bp. H. Heru Bambang beserta segenap jajaran pemerintah kota Balikpapan, Camat Balikpapan Utara, Lurah Karang Joang, pengurus RT sekitar seluruh masyarakat di sekitar lokasi, Kepala DKPP, para tokoh-tokoh masyarakat dan tokoh-tokoh agama, para donatur dan pihak-pihak lain yang tidak dapat disebutkan satu-persatu, yang telah membantu sehingga pekerjaan pembangunan akan dapat segera dilaksanakan dalam waktu dekat.

Semoga Tuhan Yang Maha Kuasa senantiasa memberi rahmat, petunjuk dan kesuksesan kepada kita semua.

Balikpapan, 10 Desember 2010

Yayasan Budi Luhur Balikpapan

Ruslan Aliansyah
Ketua Umum

Irawan A. Chandra
Ketua Panitia Pembangunan

LAY-OUT PLAN GEDUNG KREMATORIUM

- Ukuran gedung Krematorium : 37 m (panjang) x 18 m (lebar), teras depan 24 m² sehingga luas keseluruhan sekitar 690 m²
- Di areal krematorium akan dibangun lapangan parkir, taman dan akan ditanam pohon pada areal sepanjang jalan, pedestrian dan areal parkir dan taman.

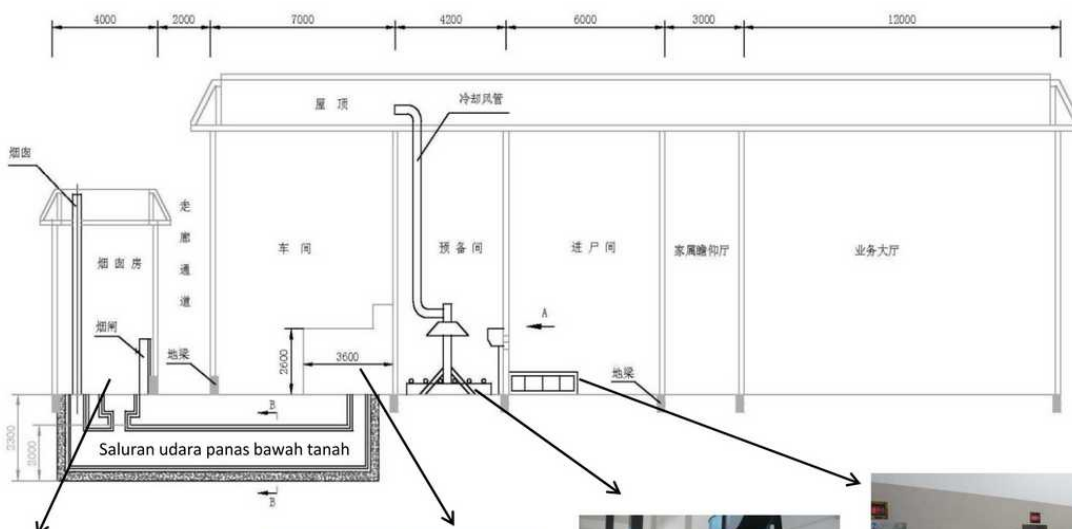
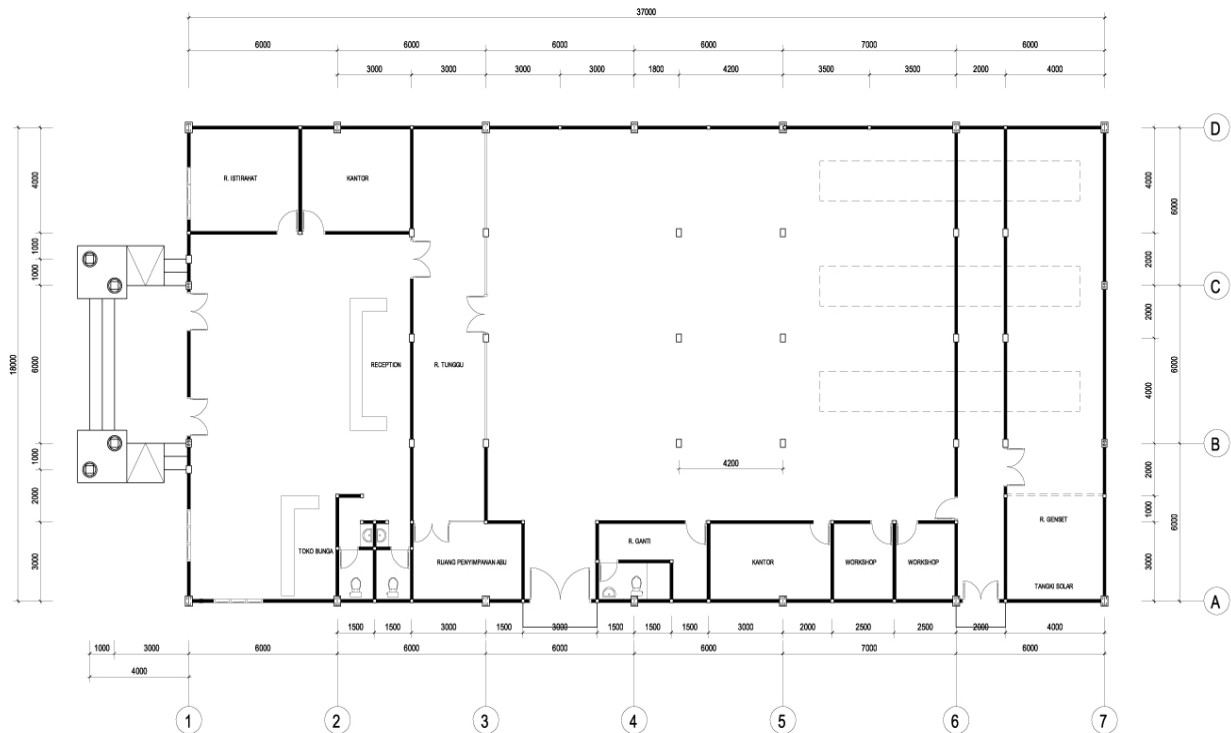

Ruang cerobong dan blower



Mesin kremasi



Menara pendingin



Loading & pick-up table

MESIN KREMASI MUTAKHIR DARI TIONGGOK



Mesin Kremasi pintar termutakhir dari Tiongkok, dengan sistem pembakaran dua tahap menjamin hasil kremasi yang beradab, cepat, bersih dan ramah lingkungan. Kremasi selesai dalam waktu relatif singkat sekitar 30-45 menit.

Hasil akhir dari proses kremasi yang paripurna berupa kerangka tulang yang telah bersih. Partikel tulang yang telah dihancurkan ini yang secara umum disebut abu kremasi.

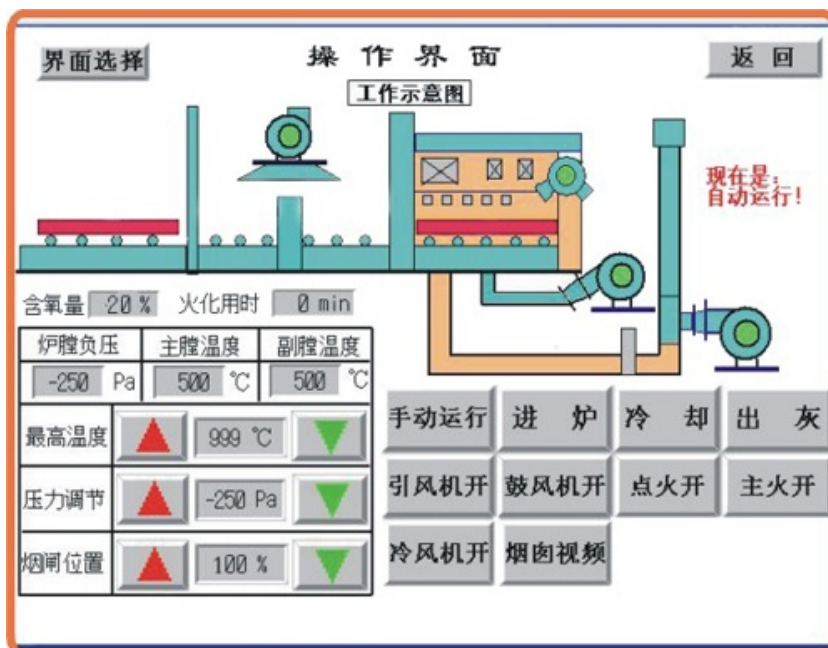

Control Panel PLC (Programmable Logic Control) dengan layar sentuh untuk mengatur otomatisasi proses kremasi mulai dari start-up, menjalankan fungsi operasional peralatan sampai selesai proses kremasi, serta monitoring seluruh parameter dinamis dari mesin.